

# Hoja de características del producto

Especificaciones

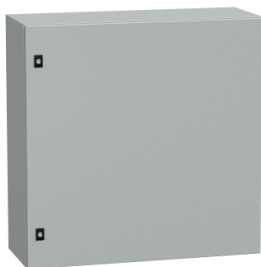

Spacial CRN con puerta ciega sin placa de montaje  
Alt800xAnch800xProf300; IP66;  
IK10; RAL7035

NSYCRN88300

## Principal

Gama	Spacial
Nombre Del Producto	Spacial CRN
Application	Multiuso
Category	Armario compacto
Altura Nominal Del Armario	800 mm
Anchura Nominal Del Armario	800 mm
Profundidad Nominal Del Armario	300 mm
Tipo De Accesorio De Instalación	Montaje mural
Composición Del Dispositivo	1 cuerpo 1 puerta 1 cierre 2 placa pasacables, estado 1 parte inferior
Tipo De Puerta	Ciego
Descripción De La Placa De Montaje	Sin placa de montaje

## Complementario

Body Type	Lados conformados a partir de una única sección doblada Soldadura posterior con perfil doble formando un área sellada y protegida
Número De Puertas	Cara frontal, estado 1 1 puertas
Apertura De Puerta	Reversible - tipo de cable: 120 °)
Tipo De Cierre	Cierre de doble barra de 3 mm
Tipo De Placa Pasacables	Estándar
Accesibilidad Para Funcionamiento	Parte frontal
Piezas Extraíbles	Puerta mediante bisagras Placa pasacables por tornillos
Material	Cuerpo, estado 1 acero
Acabado De Superficie	Polvo de epoxy-poliéster
Color	Gris - tipo de cable: RAL 7035)
Normas	IEC 62208
Certificaciones De Producto	UL cUL DNV-GL
Peso Del Producto	29,034 kg

## Entorno

---

Grado De Protección Ip	IP66 acorde a IEC 60529
------------------------	-------------------------

---

Grado De Protección Ik	IK10 acorde a IEC 62262
------------------------	-------------------------

## Unidades de embalaje

---

Tipo De Unidad De Paquete 1	PCE
-----------------------------	-----

---

Número De Unidades En El Paquete 1	1
------------------------------------	---

---

Paquete 1 Altura	32,5 cm
------------------	---------

---

Paquete 1 Ancho	81,0 cm
-----------------	---------

---

Paquete 1 Longitud	81,5 cm
--------------------	---------

---

Paquete 1 Peso	24,973 kg
----------------	-----------

---

Tipo De Unidad De Paquete 2	PAM
-----------------------------	-----

---

Número De Unidades En El Paquete 2	8
------------------------------------	---

---

Paquete 2 Altura	176,0 cm
------------------	----------

---

Paquete 2 Ancho	100,0 cm
-----------------	----------

---

Paquete 2 Longitud	120,0 cm
--------------------	----------

---

Paquete 2 Peso	212,784 kg
----------------	------------

---

## Información Logística

---

País De Origen	ES
----------------	----

## Garantía contractual

---

Periodo De Garantía	18 months
---------------------	-----------

## Sostenibilidad

La etiqueta **Green Premium™** es el compromiso de Schneider Electric para ofrecer productos con el mejor desempeño ambiental. Green Premium promete cumplir con las regulaciones más recientes, transparencia en cuanto al impacto ambiental, así como productos circulares y de bajo CO<sub>2</sub>.

La **guía para evaluar la sostenibilidad de los productos** es un white paper que aclara los estándares globales de etiqueta ecológica y cómo interpretar las declaraciones ambientales.

[Obtenga más información sobre Green Premium >](#)

[Guía para evaluar la sostenibilidad del producto >](#)



Transparencia RoHS/REACH

## Rendimiento de la sostenibilidad

Sin Mercurio

Información Sobre Exenciones De RoHS [Sí](#)

## Certificaciones y estándares

Reglamento Reach

[Declaración de REACH](#)

Directiva RoHS Ue

Cumplimiento proactivo (producto fuera del alcance de la normativa RoHS UE)

Normativa De RoHS China

[Declaración RoHS China](#)

Producto fuera del ámbito de RoHS China. Declaración informativa de sustancias

Comunicación Ambiental

[Perfil ambiental del producto](#)

Perfil De Circularidad

No se necesitan operaciones de reciclaje específicas