

34 816 003 GROHTHERM 1000 TERMOSTATO PARA BAÑO Y DUCHA 1/2"

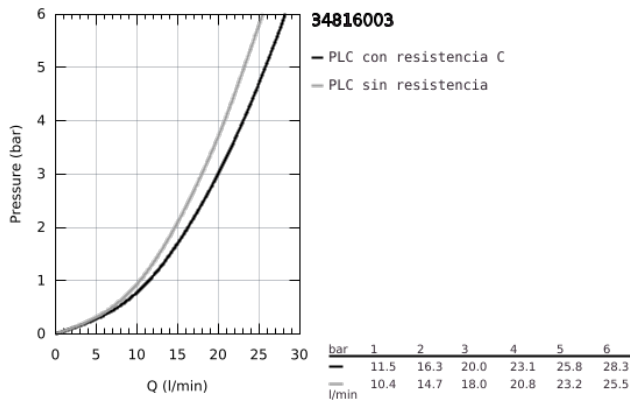
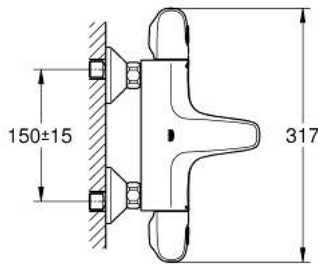
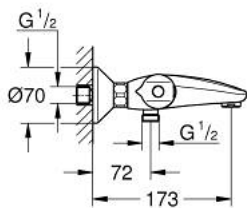

DESCRIPCIÓN DEL PRODUCTO

- Color: Cromo
- GROHE CoolTouch Aislamiento térmico
- Mandos ergonómicos con tecnología GROHE MetalGrip
- GROHE SafeStop Tope de seguridad a 38°C
- GROHE SafeStop Plus limitador de temperatura opcional a 43°C incluido
- GROHE TurboStat Cartucho compacto con termoelemento de cera
- Llave incorporada
- Mando AquaDimmer Eco con múltiple función:
- Botón GROHE EcoButton integrado (botón de ahorro de agua)
- Regulador de caudal
- Inversor: baño/ducha
- Toma inferior para flexo G 1/2"
- Aireador tipo «Mousseur»
- Válvulas anti-retorno
- Filtros colectores de suciedad
- Racores en S
- Tecnología GROHE Water Saving ahorro de agua con el máximo bienestar
- Edición Profesional
- Sustituye al termostato Grotherm 1000 para baño ducha 34 155 003

34 816 003 GROHTHERM 1000 TERMOSTATO PARA BAÑO Y DUCHA 1/2"

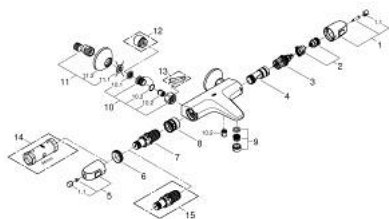

PIEZAS DE REPUESTO, agosto 2020 – ahora

1: Volante regulador de caudal (Número de pedido 47976000)

1.1: Tapa (Número de pedido 4797400M)

2: Juego tope volante (Número de pedido 47977000)

3: Aquadimmer (Número de pedido 12433000)

4: Paso del agua (Número de pedido 47751000)

5: Volante regulador de temperatura (Número de pedido 47973000)

5.1: Tapa (Número de pedido 4797400M)

6: Anillo de fijación (Número de pedido 47743000)

7: Termoelemento de 1/2" (Número de pedido 47439000)

8: Mousseur (Número de pedido 47975000)

9: Mousseur completo (Número de pedido 13952000)

10: Racor con Válvula anti-retorno (Número de pedido 47189000)

10.1: Filtro colector de suciedad (Número de pedido 0726400M)

10.2: Racor con Válvula anti-retorno (Número de pedido 08565000)

10.3: Junta tórica (Número de pedido 0305500M)

11: Racor en S (Número de pedido 12075000)

11.1: Junta tórica (Número de pedido 0138600M)

11.2: Rosetón (Número de pedido 0221000M)

12: Juego de 2 prolongaciones

para racores

Longitud: 20 mm. (Número de pedido 0713000M)*

13: Llave para tuercas 3/4" (Número de pedido 19377000)*

14: Llave para desmontaje (Número de pedido 19332000)*

15: Cartucho GROHE TurboStat 1/2" (Número de pedido 47175000)*

*Accesorios especiales